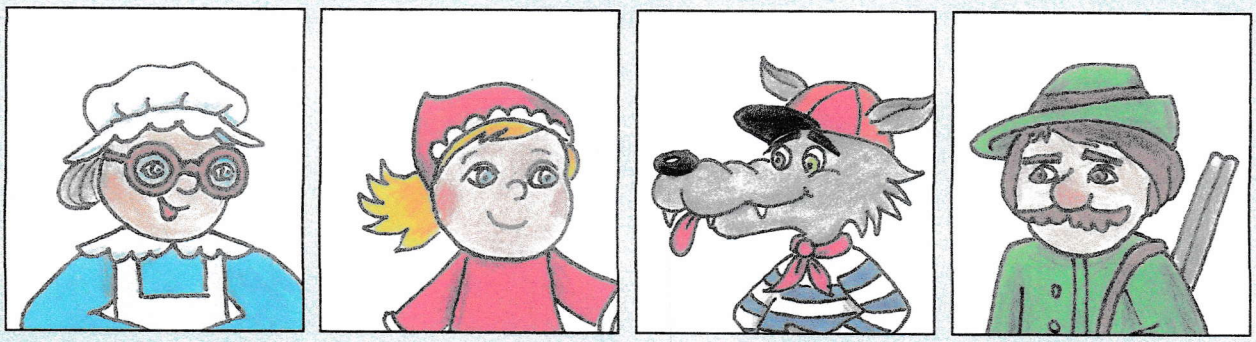

O ČERVENÉ KARKULCE

V jednom na kraji lesa žila maminka se svojí holčičkou Aničkou. Ta dostala od babičky k narozeninám krásnou červenou . Té čepičce, která se zavazuje pod bradou na mašličku, se říká karkulka. A protože si ji Anička oblíbila a pořád ji nosila, neřekl jí od té doby nikdo jinak, než Červená karkulka.

Jednoho dne si zavolala maminka a řekla jí, že , která bydlí za lesem je nemocná. „Půjdeš za ní, Karkulko, a doneseš jí a domácího vína." Karkulka měla babičku moc ráda, a tak popadla a okamžitě vyrazila na cestu. Maminka na ni ještě zavolala, aby šla jen po cestičce a s nikým se nedávala do řeči, ale už ji neslyšela.

V lese bylo nádherně, svítilo a ptáčci si prozpěvovali. poskakovala po cestičce a ani si nevšimla, že na ni za nejbližším číhá . Když na ni vyskočil, hrozně se lekla. Ale se zdál hodný, mluvil k ní sladkým hlasem a vyptával se,

kam má namířeno. „Jdu jenom za , je nemocná, tak jí nesu v košíčku a ."

„A bydlí daleko ta tvoje babička?" olízl se mlsně . „Kdepak, má hned na konci lesa," odpověděla po pravdě . na nic nečekal, skočil do a byl pryč. si oddychla a pokračovala v cestě k . Rozhodla se, že jí ještě natrhá pár . mezitím běžel co nejrychleji k babiččinu . Zaklepal na , vešel dovnitř a překvapenou spolkl. Pak si nasadil na hlavu její , na nos její a lehl si do její .

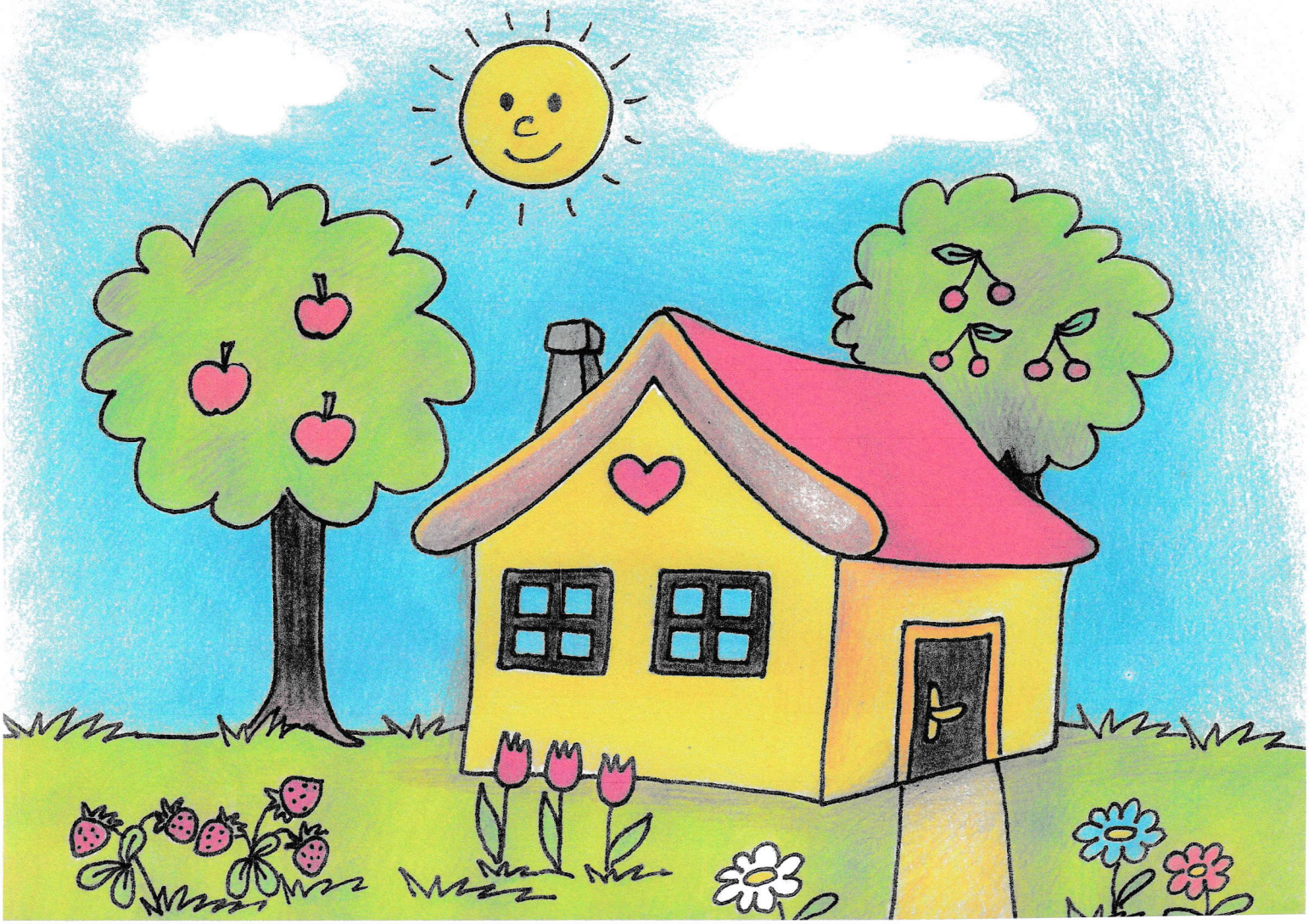

Zanedlouho dorazila k i . Zaklepala na a ji změněným hlasem pozval dovnitř. Karkulka přistoupila k , ale se jí zdála nějaká divná. „Proč máš tak veliké , babičko?“ zeptala se. „To abych tě lépe viděla,“ odpověděl . „A proč máš tak veliké ?“ „To abych tě lépe slyšela.“ „A babičko, proč máš tak veliké ?“ zeptala se . „To abych tě mohl lépe sežrat!“ zařval a spolknul i Karkulku. Pak se svalil zpátky do a usnul. Chrápal tak, že ho bylo slyšet široko daleko. Naštěstí šel kolem a bylo mu divné, že tak chrápe. Vešel dovnitř a v babiččině našel s obrovským . Hned věděl, kolik uhodilo. Vytáhl a rozpáral vlkovi . Z něj vyskočila i , obě živé a zdravé. Společně pak nanosili vlkovi do břicha , břicho zašili a schovali se do vedlejší místnosti. se probudil a bylo mu hrozně špatně, v břiše ho tížilo. Těžce se zvedl z a odkolébal se ven ke , aby se napil . Jak se ale naklánněl nad hladinu, v břiše ho převážilo, on spadl do a utopil se. Babička s Karkulkou a snědli , vypili si čaje, myslivec ochutnal také domácí a pak doprovodil zpátky domů.

- **Dával jsi pozor? Pak jistě budeš znát odpověď na všechny otázky.**
- **Co bys své babičce přinesl ty?**

- Jak se jmenovala holčička?
- Podle čeho dostala svou přezdívku?
- Kde bydlela Karkulka a kde babička?
- Proč šla Karkulka do lesa?
- Co maminka na Karkulku volala při odchodu?
- Co se jí přihodilo cestou?
- Na co se vlk vyptával?
- Koho spolkl napřed?
- Co udělal vlk, když spolkl babičku?
- Na co se ptala Karkulka vlka převlečeného za babičku?
- Co udělal vlk, když spolkl i Karkulku?
- Kdo babičku s Karkulkou zachránil?
- Jak je myslivec zachránil?
- Co se stalo s vlkem?
- Jak se Karkulka dostala domů?

Co nesla Karkulka babičce v košíčku?

Zkusíš pohádku převyprávět? Obrázky ti pomohou.

■ **Najdi 5 rozdílů.**

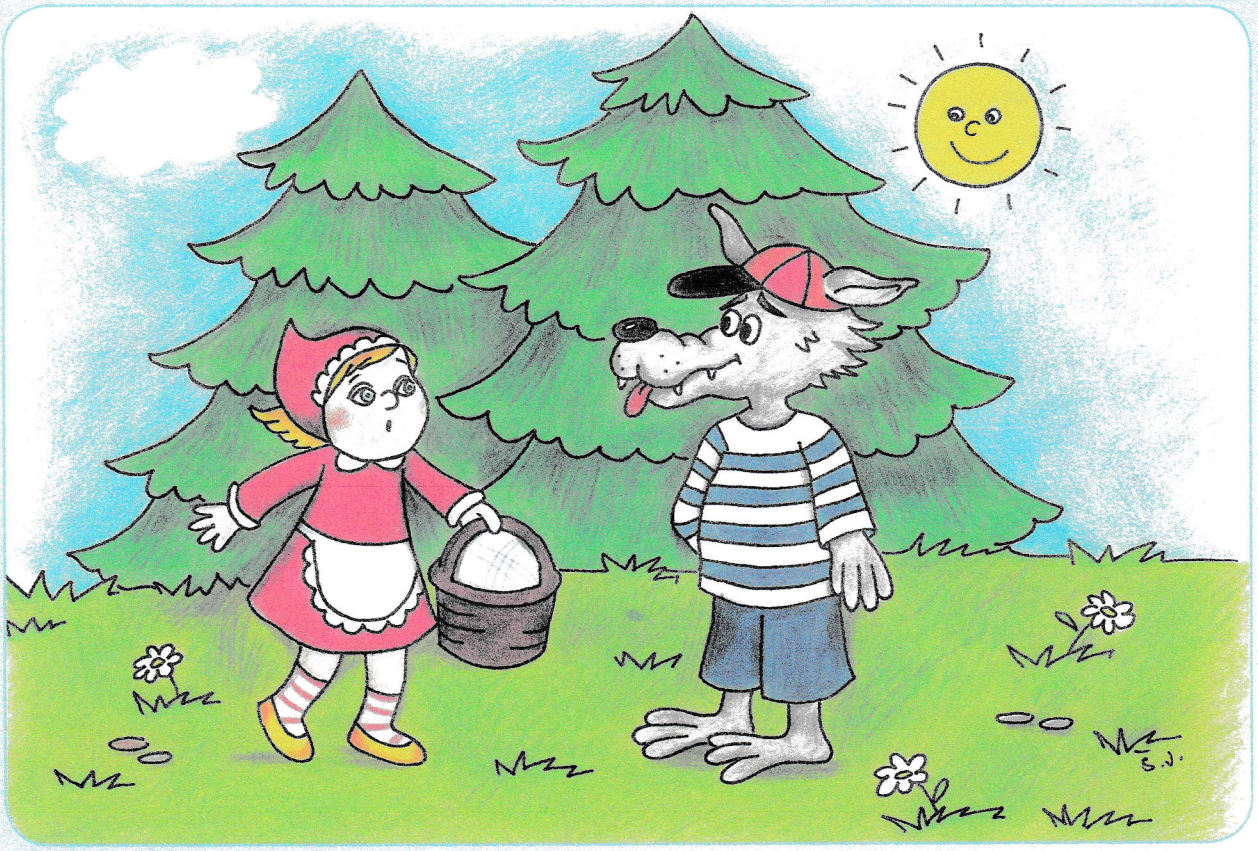

■ **Popiš vlastními slovy, co vidíš na obrázku.**
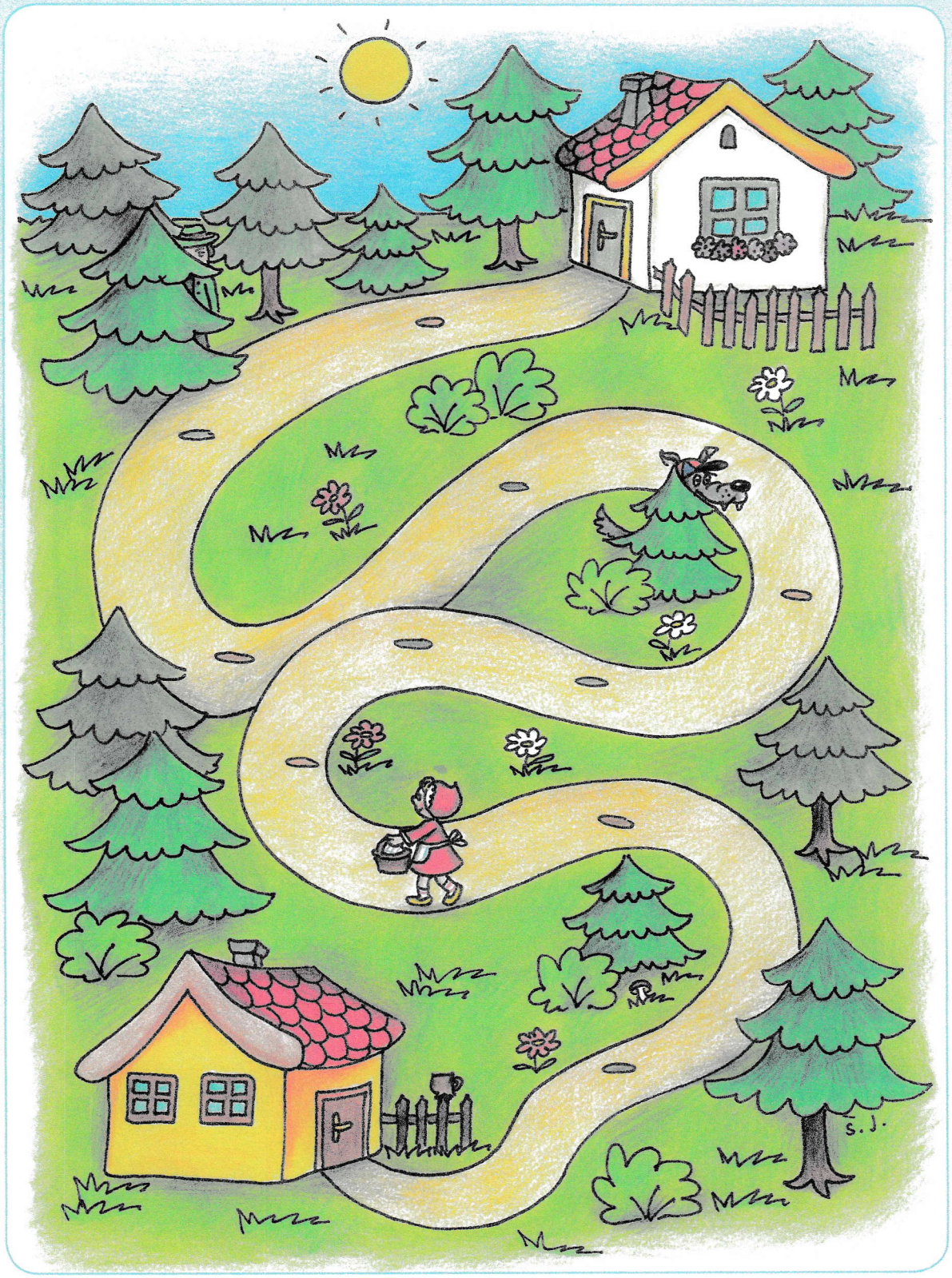
■ Povídej, co vidíš na obrázku. ■ Spočítej, kolik kytiček kolem cesty Karkulka natrhá a kolik musí na cestě překročit kamínků. ■ Najdeš schovaného vlka a myslivce? ■ jaký je rozdíl mezi domečkem nahoře a domečkem dole? ■ Který domeček má více oken?